



Levensverzekering Arbeidsongeschiktheid

Robert Kneepkens
Chief medical officer Life insurances
Interpolis (Achmea Eureko)



Levensverzekering

- **Uitkering bij leven**
 - Als men op de einddatum in leven is
 - Jaarlijks, zolang men in leven is (lijfrenteverzekering)
- **Uitkering bij overlijden**
 - Als men vóór de einddatum overlijdt (overlijdensrisicoverzekering, bijv. bij hypotheek)
 - Als men overlijdt (uitvaartverzekering)
- **Combinaties hiervan (pensioenverzekering, spaar- of beleggingshypotheekverzekering)**



Solidariteit

- Hoogte premie afhankelijk van
 - Leeftijd (geldt voor alle verzekeringen)
 - Sekse, rookgewoonte, inkomen (geldt voor een deel van de verzekeringen en voor een deel van de verzekeraars)
- Hoogte premie voor 4% van de klanten nog afhankelijk van
 - Ziekte of aandoening die al aanwezig is
 - Ziekte of aandoening die niet aanwezig is, maar waarop een grotere kans bestaat, bijv. in geval van erfelijke aanleg (BRCA)

WMK: dit laatste mag altijd, behalve als het om een **ernstige onbehandelbare** ziekte gaat



Aanleg aanwezig, nog geen problemen

- **Wet op de Medische Keuringen**
 - **Kwaadaardige aandoeningen zijn “ernstig”, maar niet “onbehandelbaar”, dus hogere premie vanwege erfelijke aanleg is toegestaan**
- **Afspraken in “Zelfreguleringsoverleg” (Verzekeraars en Patiënten)**
 - **Geen vragen naar voorkomen van kwaadaardige aandoeningen in de familie, als het verzekerde bedrag minder dan 160.000 euro bedraagt (33.000 voor AOV).**
- **Gevolgen voor u: **aanleg** alleen melden als verzekerd bedrag meer dan 160.000 / 33.000 euro bedraagt, mits er naar gevraagd wordt!**

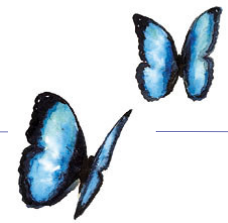

Arbeidsongeschiktheidsverzekeringen

- **Verzekering onder de vragengrens, nog geen preventieve ingrepen ondergaan**
 - **Omdat u niets hoeft te melden, altijd acceptatie tegen normale premie en voorwaarden**
- **Wel preventieve ingrepen ondergaan, of verzekering boven de vragengrens**
 - **Ingrepen moeten gemeld worden**
 - **Boven de vragengrens moet erfelijke aanleg gemeld worden**
 - **De kans op arbeidsongeschiktheid wordt verhoogd geacht vanwege mogelijke gevolgen van de ingrepen, met name van de reconstructies (ongeacht of die al hebben plaatsgevonden of niet)**

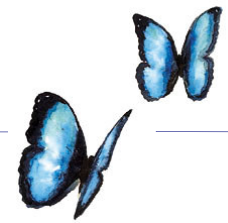

Levensverzekeringen

- Verzekering onder de vragengrens, nog geen preventieve ingrepen ondergaan
 - Omdat u niets hoeft te melden, altijd acceptatie tegen normale premie en voorwaarden
- Verzekering boven de vragengrens, nog geen preventieve ingrepen ondergaan
 - Indien gevraagd, moet de erfelijke aanleg gemeld worden
 - Het verzekeringsrisico wordt verhoogd geacht; in de meeste gevallen leidt dit tot een premieverhoging
- Wel preventieve ingrepen ondergaan
 - Ingrepen moeten gemeld worden
 - Het verzekeringsrisico is niet (zo sterk) verhoogd; normale acceptatie is altijd mogelijk

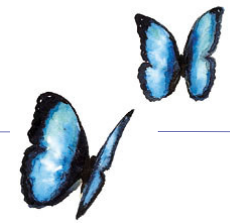

Levensverzekeringen Interpolis

- De regels die gelden onder de vragengrens, worden ook toegepast boven de vragengrens:
 - Voorkomen van kwaadaardige aandoeningen in de familie hoeft niet gemeld te worden
- De strenge WMK-regels voor ernstige onbehandelbare aandoeningen worden ook toegepast bij niet-ernstige en wel behandelbare aandoeningen:
 - Erfelijke aanleg hoeft niet gemeld te worden (ook boven vragengrens)
- Preventieve ingrepen moeten wel gemeld worden
- Het verzekeringsrisico is niet (zo sterk) verhoogd; normale acceptatie is altijd mogelijk, mits er nog geen sprake is van een kwaadaardige aandoening



Dank voor uw aandacht

